Caspian University

ОРГАНИЗАЦИОНАЯ СТРУКТУРА УО "КАСПИЙСКИЙ УНИВЕРСИТЕТ"

Рассмотрена и утверждена на заседании Ученого совета (протокол № 1 от 25.08.2021 г.)

Ректор _____ Нусенов Ж.М.

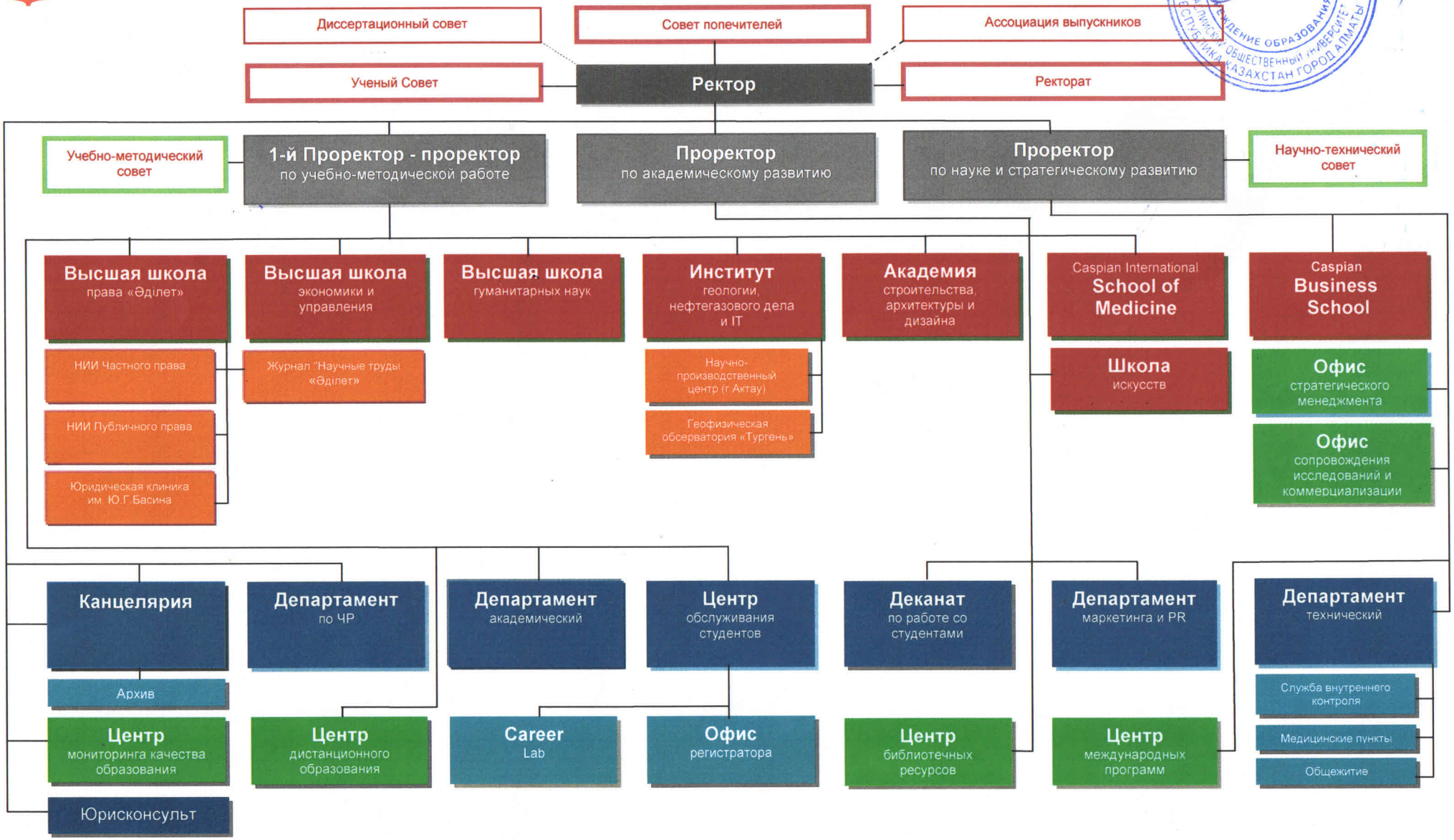

ОРГАНИЗАЦИОНАЯ СТРУКТУРА УО "КАСПИЙСКИЙ УНИВЕРСИТЕТ"

Рассмотрена и утверждена на заседании Ученого совета (протокол № 1 от 26.08.2020 г.)

Ректор _____ Нусенов Ж.М.

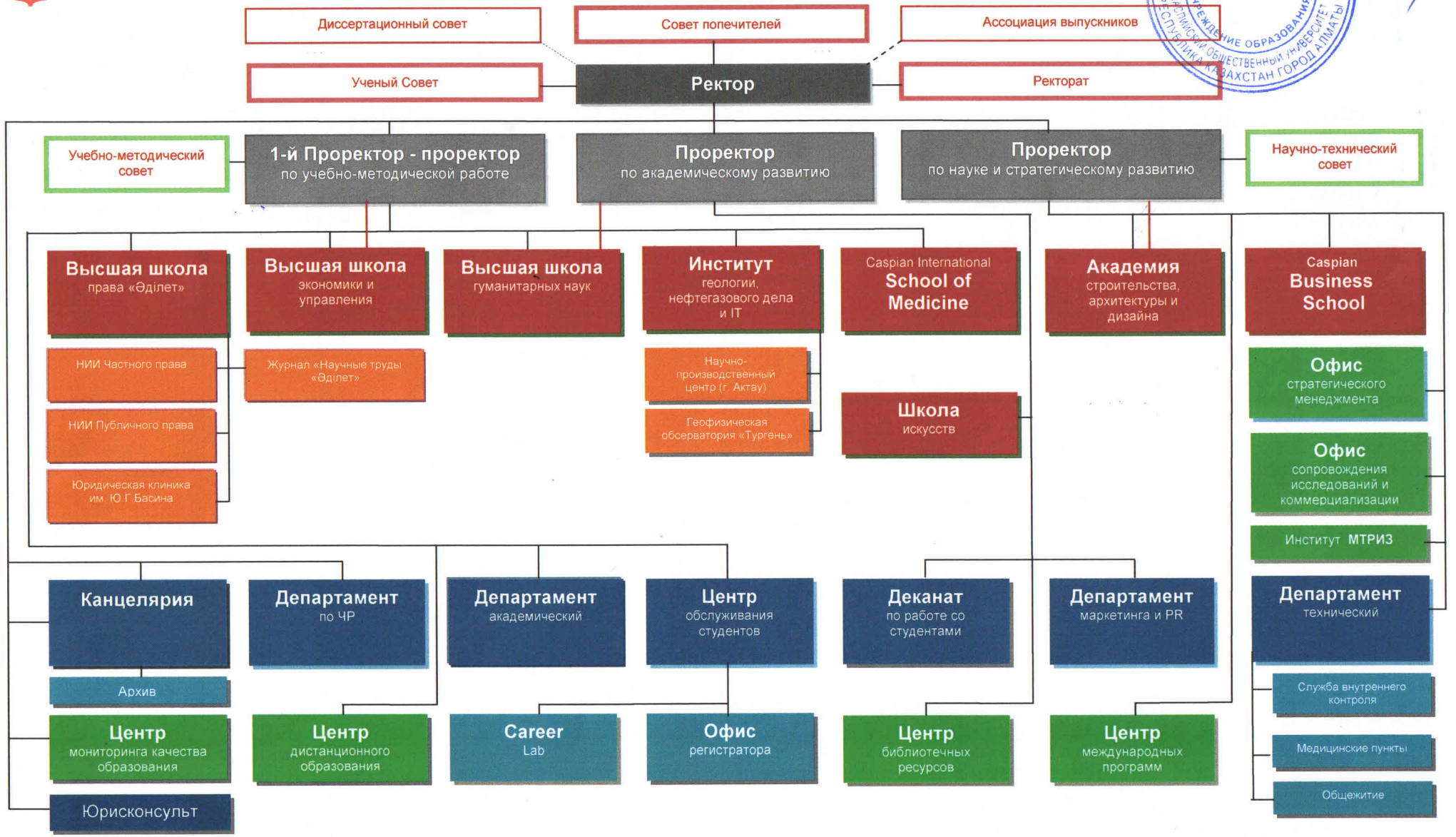

Рассмотрена и утверждена Ученым Советом
(протокол ____ от «__» ____ 2015 г.)
Председатель _____ Нусенов Ж.М.

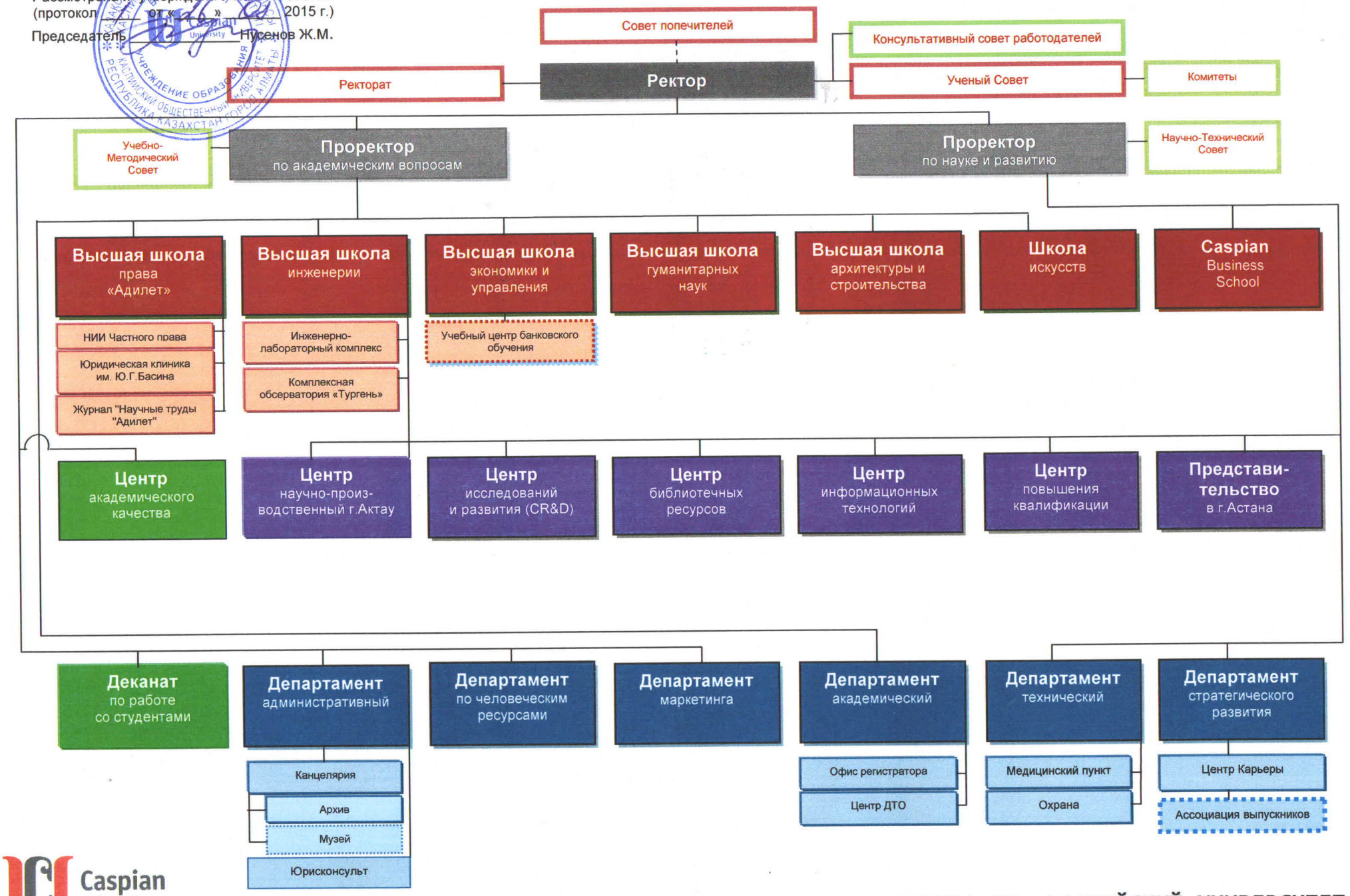

Caspian University

ОРГАНИЗАЦИОННАЯ СТРУКТУРА УО «КАСПИЙСКИЙ УНИВЕРСИТЕТ»

ОРГАНИЗАЦИОНАЯ СТРУКТУРА УО "КАСПИЙСКИЙ УНИВЕРСИТЕТ"

Рассмотрена и утверждена Ученым Советом
(протокол ____ от «____» ____ 2016 г.)
Председатель _____ Нусенов Ж.М.

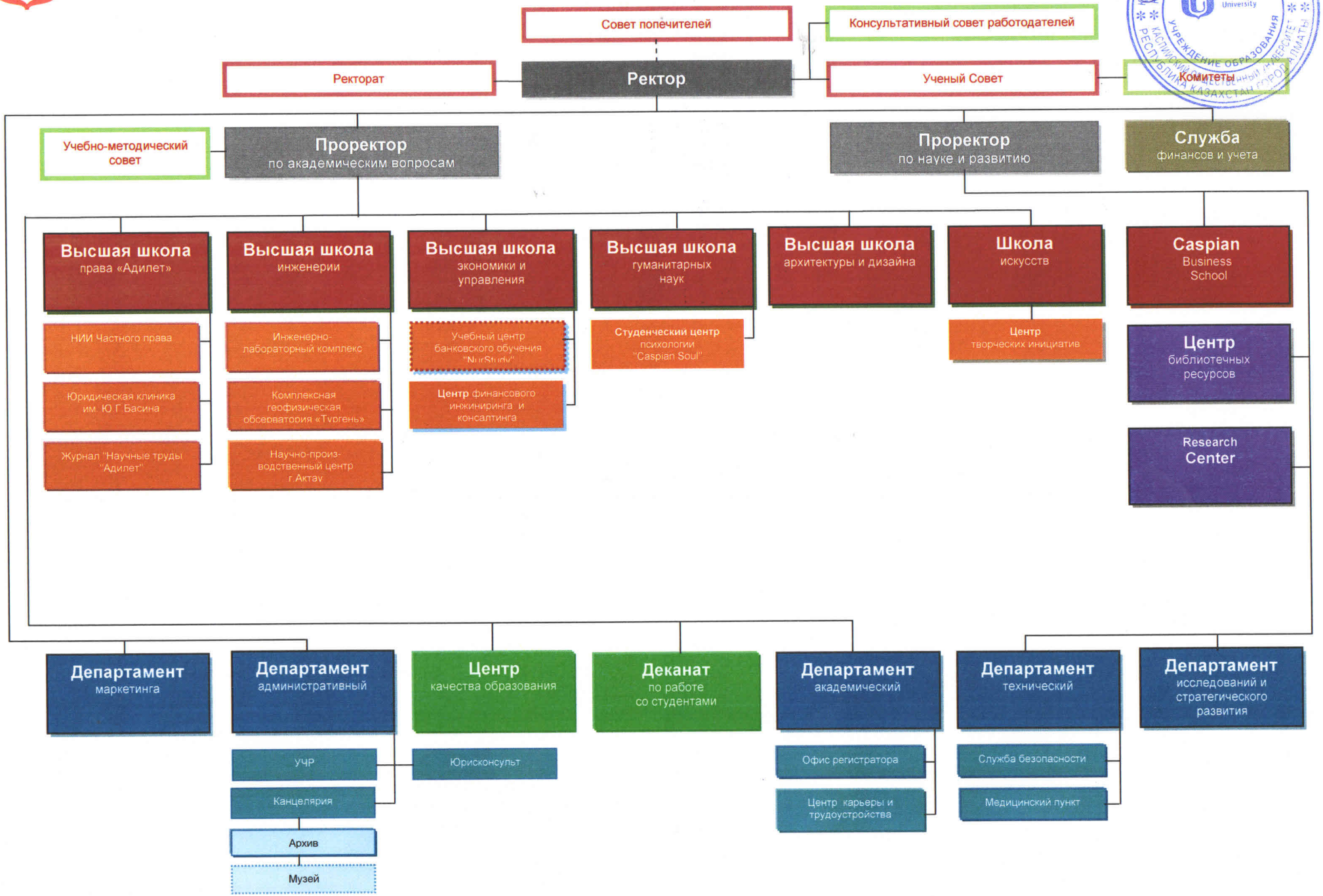

ОРГАНИЗАЦИОНАЯ СТРУКТУРА УО "КАСПИЙСКИЙ УНИВЕРСИТЕТ"

Рассмотрена и утверждена Ученым Советом
(протокол ___ от «13» 01 2017 г.)
Председатель _____ Нусенов Ж.М.

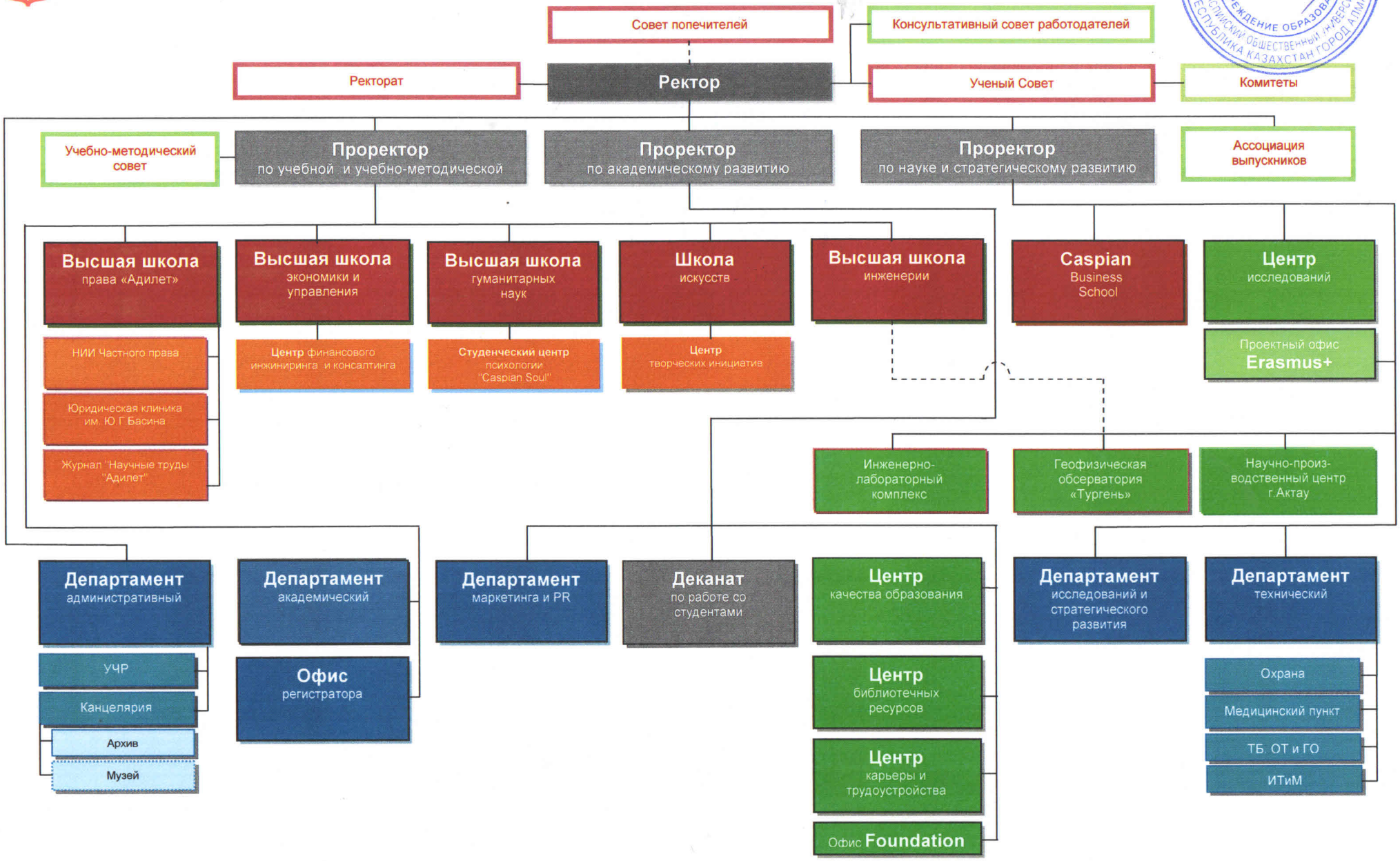

ОРГАНИЗАЦИОНАЯ СТРУКТУРА УО "КАСПИЙСКИЙ УНИВЕРСИТЕТ"

Рассмотрена и утверждена Ученым Советом
(протокол ____ от «29» ____ 2018 г.)
Председатель _____ Нусенов Ж.М.

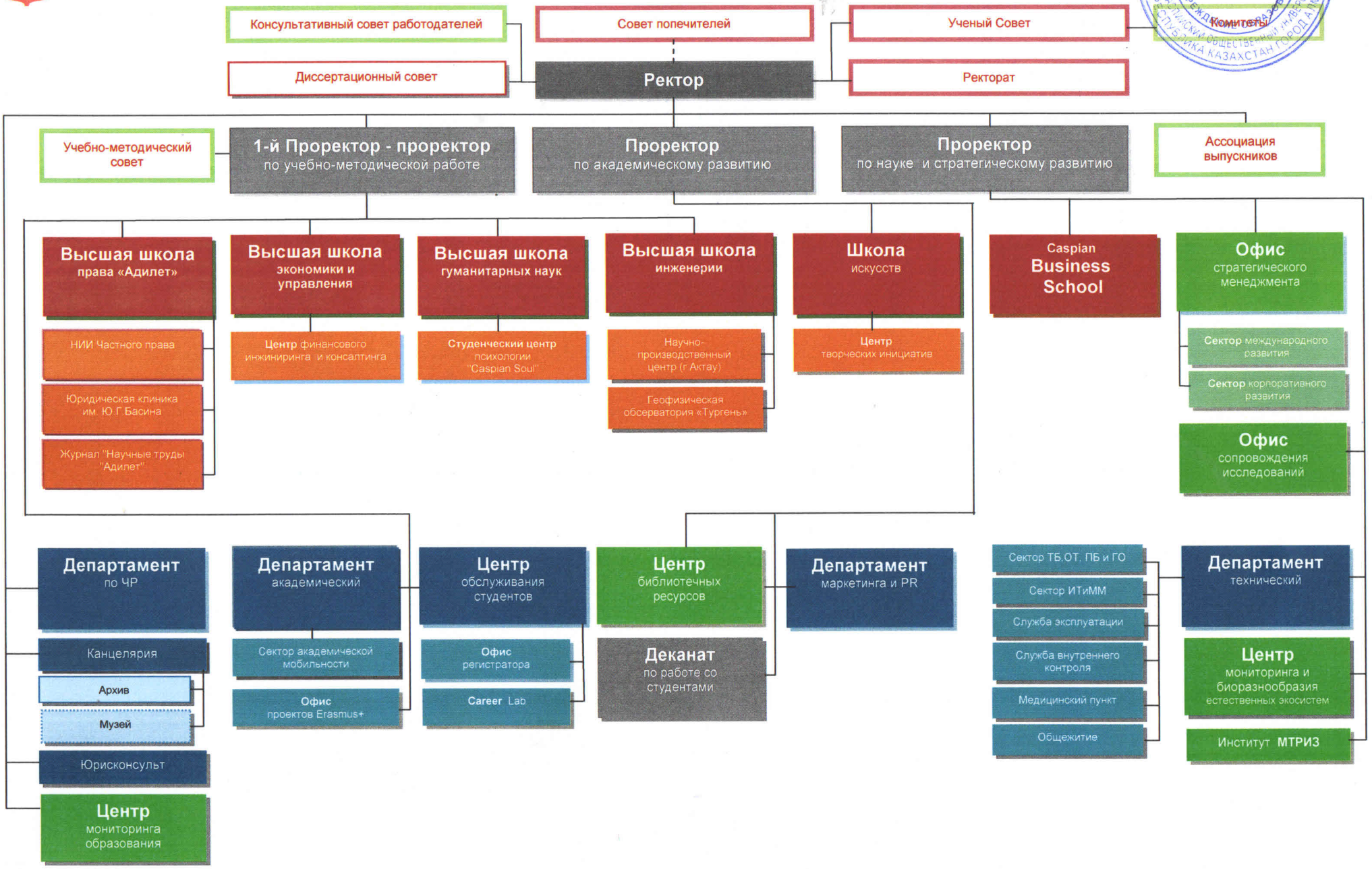

ОРГАНИЗАЦИОНАЯ СТРУКТУРА УО "КАСПИЙСКИЙ УНИВЕРСИТЕТ"

Рассмотрена и утверждена Ученым Советом
(протокол ___ от «___» ___ 2019 г.)
Председатель ___ Нусенов Ж.М.



- Диссертационный совет
- Совет попечителей
- Ассоциация выпускников
- Ученый Совет
- **Ректор**
- Ректорат
- Учебно-методический совет
- **1-й Проректор - проректор** по учебно-методической работе
- **Проректор** по академическому развитию
- **Проректор** по науке и стратегическому развитию
- Научно-технический совет

Высшая школа права «Адилет»
- НИИ Частного права
- НИИ Публичного права
- Юридическая клиника им. Ю.Г.Басина

Высшая школа экономики и управления
- Журнал "Научные труды "Адилет"

Высшая школа гуманитарных наук
- **Студенческий центр** психологии "Caspian Soul"
- **Научно-образовательный центр** китайского языка и культуры

Институт нефтегазового дела, геологии и IT
- Научно-производственный центр (г.Актау)
- Геофизическая обсерватория «Тургень»

Академия строительства, архитектуры и дизайна

Школа искусств
- **Центр** творческих инициатив

Caspian **Business School**

Офис стратегического менеджмента
- **Сектор** международного развития
- **Сектор** корпоративного развития

Офис сопровождения исследований и коммерциализации

Институт **МТРИЗ**

Канцелярия
- Архив

Центр мониторинга качества образования

Юрисконсульт

Департамент по ЧР

Центр дистанционного образования

Департамент академический

Career Lab

Центр обслуживания студентов

Офис регистратора

Деканат по работе со студентами

Центр библиотечных ресурсов

Департамент маркетинга и PR

Департамент технический
- Сектор ТБ,ОТ, ПБ и ГО
- Сектор ИТиММ
- Служба эксплуатации
- Служба внутреннего контроля
- Медицинские пункты
- Общежитие